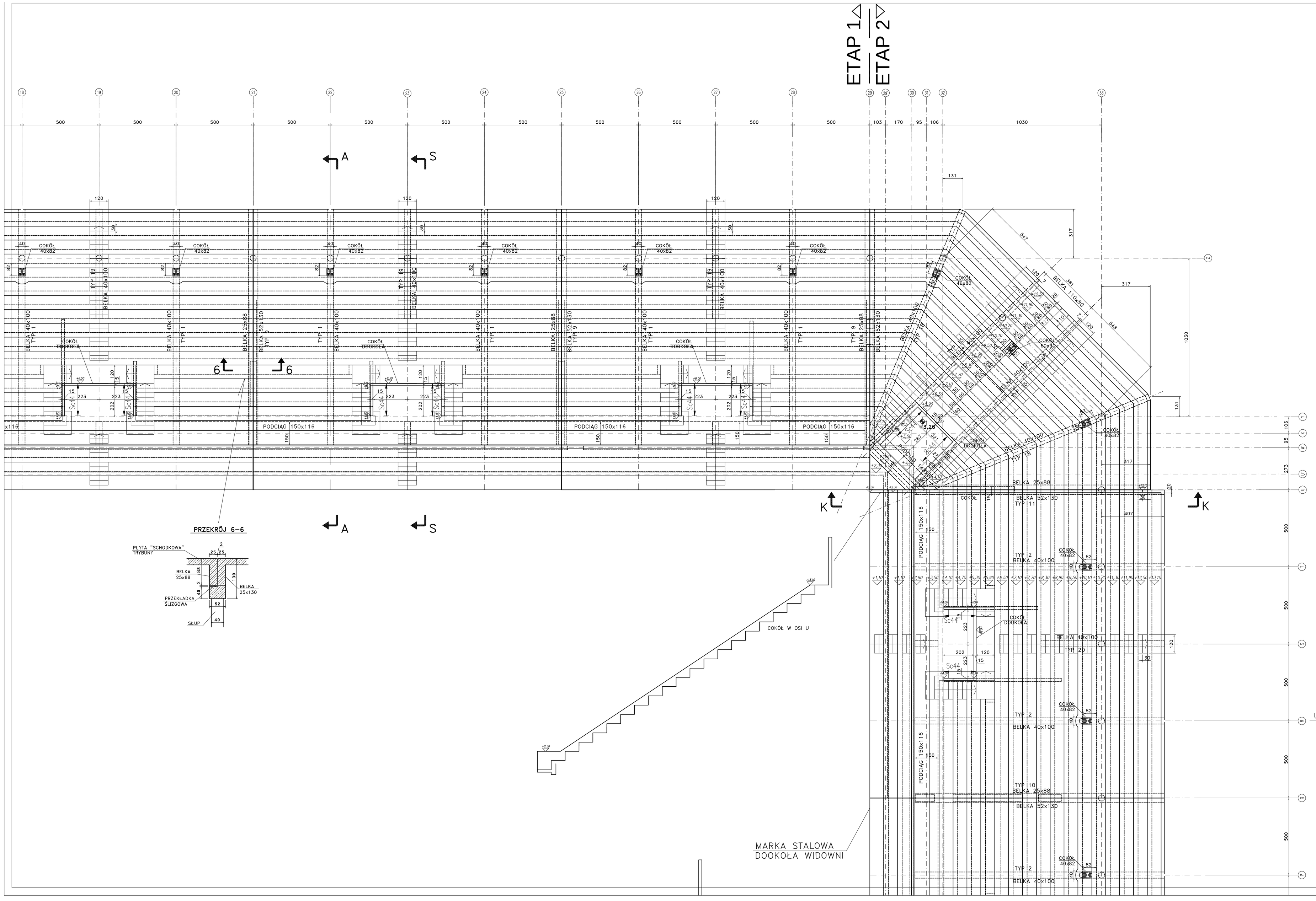

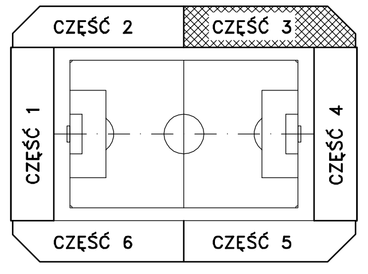

UWAGI:

- BETON FUNDAMENTÓW B30
  BETON POZOSTAŁYCH ELEMENTÓW B37 i B37W8
- STAL ZBROJENIOWA A-IIIN (BSt500S)
- KONSTRUKCJA STALOWA WEDŁUG RYSUNKÓW KONSTRUKCJI STALOWEJ
  ± 0,00=42,74n.p.m.
- PRZED BETONOWANIEM ZAMONTOWAĆ WSZELKIE ELEMENTY ŁĄCZNIKOWE DLA KONSTRUKCJI STALOWEJ ORAZ ELEMENTY BRANŻOWE
- ROZPATRYWAĆ Z PROJ. BRANŻOWYMI
- POZOSTAŁE OTWORY WG PROJ. ARCHITEKTONICZNEGO
- ZASIĘG STROPU ROZPATRYWAĆ ŁĄCZNIE Z RYS. POZOSTAŁYCH ELEMENTÓW (SCHODY, ...)

+0,12 RZĘDNE ARCHITEKTONICZNE

-1,00 RZĘDNE KONSTRUKCJI

STUDIO PROJEKTOWE ANNY KASPRZYK
02-634 Warszawa, ul. Miłobędzka 23 tel/fax 644 88 81
e-mail: spak@spak.com.pl www.spak.com.pl

Projektant: mgr inż. ANDRZEJ KOŁDEJ nr upr. St-550/81

Opracowanie: tech. SŁAWOMIR POPIOŁEK

Sprawdzający:

Branża: KONSTRUKCJA

PROJEKT WYKONAWCZY

Temat: STADION PIŁKARSKI W GDYNI PRZY UL. OLIMPIJSKIEJ 5

Zawiera: RZUT WIDOWNI CZĘŚĆ 3

Skala	Data	Nr. Rys.	Rew.
1:100	03/2009	W-TR-KZ-2471	00